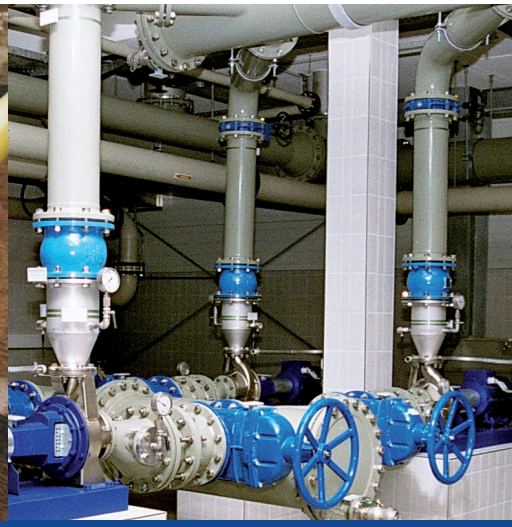

Als führender, weltweit tätiger Armaturenhersteller für die Gas- und Wasserversorgung sind wir der Entwicklung immer einen Schritt voraus - mit Weitsicht und einem Blick für Realisierbares, aber auch mit Visionen. Unser Unternehmen ist bestens bekannt als zuverlässiger Partner auf dem Gebiet der kommunalen Gas- und Wasserinstallation, der Brandbekämpfung und Abwasserentsorgung. Wir suchen ab 01.06.2021

MITARBEITER RECHNUNGSWESEN KREDITOREN (M/W/D) IN TEILZEIT (20 STD/WTL)

Ihre Aufgabenschwerpunkte:

- Unterstützung der Rechnungsprüfung von Eingangsrechnungen Bereich Kosten und Waren
- Rechnungsprüfung der Eingangsrechnungen Bereich e-Trade
- Monatsmeldungen an das Statistische Landesamt und Intrastat-Meldung
- Führen der Anlagenbuchhaltung
- Prüfung und buchen der Reisekosten-Abrechnungen
- Prüfung und buchen der Kasse
- Unterstützung der Debitorenbuchhaltung in den Bereichen Monatsabschluss, Businessplan und Jahresabschluss

Ihr Profil:

- Erfolgreich abgeschlossene kaufmännische Ausbildung
- Praktische Erfahrung im Rechnungswesen von Vorteil
- Gute kommunikative Fähigkeiten und Fähigkeit zur Selbstorganisation
- Erweiterte Anwenderkenntnisse zum MS-Office Paket
- Hohes Maß an Selbstorganisation
- Einsatzbereitschaft, Zuverlässigkeit und Gewissenhaftigkeit

Unser Angebot

- Einen zukunftssicheren Arbeitsplatz in einem stabilen mittelständischen Betrieb
- Eine abwechslungsreiche selbständige Tätigkeit mit hoher Eigenverantwortung
- Ein angenehmes Arbeitsklima in einem dynamischen und kollegialen Team

Senden Sie bitte Ihre kompletten Bewerbungsunterlagen mit Foto unter Angabe Ihrer Gehaltsvorstellung und des frühestmöglichen Eintrittstermins an die Personalabteilung der nachstehenden Adresse:

AVK Armaturen GmbH
http://www.avk-armaturen.de
E-Mail: baumann.rb@avk-armaturen.de

Expect… AVK

AVK Armaturen GmbH, Schillerstraße 50, 42489 Wülfrath, Tel.: 02058-901 01, Fax: 02058-901 110, **www.avk-armaturen.de**